

MEDIADATEN

VERANSTALTER

Archäologisches Museum Frankfurt
Dänisches Nationalmuseum Kopenhagen

KURATOREN

Sandie Holst, Kathrin Meents, Egon Wamers

GESTALTUNGSKONZEPT UND AUSSTELLUNGSLAYOUT

Egon Wamers

GRAFIK-DESIGN

Contemporanea Progetti Florenz

MEDIATION

Expona. museum exhibition network, Bozen

LEIHGEBER

Dänisches Nationalmuseum Kopenhagen
Archäologisches Landesmuseum, Stiftung Schleswig-Holsteinische Landesmuseen Schloss
Gottorf, Schleswig
Dommuseum Frankfurt, Frankfurt am Main
Senckenberg Naturmuseum Frankfurt, Frankfurt am Main
Stadt Ingelheim am Rhein, Forschungsstelle Kaiserpfalz Ingelheim
Østfyns Museer, Vikingemuseet Ladby, Kerteminde
Falkenhof Feldberg, Schmitten
Andrea Giar, Frankfurt am Main

INFORMATIONEN ZUR AUSSTELLUNG

Egon Wamers
egon.wamers@stadt-frankfurt.de

GRAPHIK PRINTMEDIEN

Eike Quednau

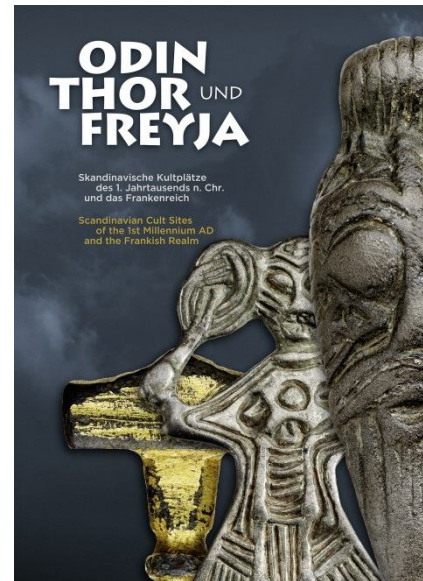

Archäologisches Museum **Frankfurt** • Karmelitergasse 1 • 60311 Frankfurt • Tel.: 069/212-35896; Fax: 069/212-30700

Freier Eintritt für Kinder und Jugendliche unter 18 Jahren!

Eintritt: Erwachsene € 7; ermäßigt € 3,50 • An jedem letzten Samstag im Monat ist der Eintritt frei!

[Info.archaeolmus@stadt-frankfurt.de](mailto:info.archaeolmus@stadt-frankfurt.de) • www.archaeologisches-museum-frankfurt.de

Öffnungszeiten: Di – So 10 – 18 Uhr, Mi 10 – 20 Uhr, Mo geschlossen

Presse-Mediaten

INTERNET und „SOZIALE MEDIEN“

Eike Quednau, Lukas Wiggering

PRESSE- UND ÖFFENTLICHKEITSARBEIT

Sybille Lorenz

BILD- UND TEXTMATERIAL

PRESSEKONTAKT sybille.lorenz@stadt-frankfurt.de

HINWEIS

Das Bildmaterial darf nur im Rahmen der Berichterstattung zur Ausstellung verwendet werden. Wir bitten um Beachtung der angegebenen Bild- und Urheberrechte.



EINTRITT

Freier Eintritt für Kinder und Jugendliche unter 18 Jahren!

Erwachsene zahlen den regulären Eintritt (€ 7,00, ermäßigt € 3,50).

An jedem letzten Samstag im Monat ist der Eintritt frei!

BEGLEITPROGRAMM

Ein umfangreiches Begleitprogramm vermittelt vertiefende und unterhaltsame Einblicke in die Götterwelt des paganen Nordens und präsentiert mit Gastvorträgen namhafter Experten aktuelle archäologische und runologische Forschungsergebnisse.

Kinder können außerdem mit dem Rätselheft zur Sonderausstellung »Odin, Thor und Freyja« die faszinierende Götterwelt der Wikingerzeit entdecken. An der Kasse wartet eine kleine Belohnung.

Information und Anmeldung zu Führungen für Erwachsene, Kinder und Schulen:

Dienstags bis freitags von 10 – 13 Uhr: 069/212 39344

fuehrungen.archaeologie@stadt-frankfurt.de

Öffentliche Führungen durch die Sonderausstellung sonntags 14 und 15:30 Uhr, mittwochs 18 Uhr Führung kostenlos. Es gilt der reguläre Eintritt.

AUSSTELLUNGSKATALOG

„ODIN, THOR und FREYJA. Skandinavische Kultplätze des 1. Jahrtausends n. Chr.“

Zweisprachig (dt./engl.). Schnell und Steiner-Verlag, Regensburg 2017.

17,95 EUR an der Museumskasse; 24,95 € im Buchhandel.

Archäologisches Museum **Frankfurt** • Karmelitergasse 1 • 60311 Frankfurt • Tel.: 069/212-35896; Fax: 069/212-30700

Freier Eintritt für Kinder und Jugendliche unter 18 Jahren!

Eintritt: Erwachsene € 7; ermäßigt € 3,50 • An jedem letzten Samstag im Monat ist der Eintritt frei!

info.archaeolmus@stadt-frankfurt.de • www.archaeologisches-museum-frankfurt.de

Öffnungszeiten: Di – So 10 – 18 Uhr, Mi 10 – 20 Uhr, Mo geschlossen

Eine Ausstellung des Archäologischen Museums Frankfurt
und des Dänischen Nationalmuseums Kopenhagen

Archäologisches Museum Frankfurt

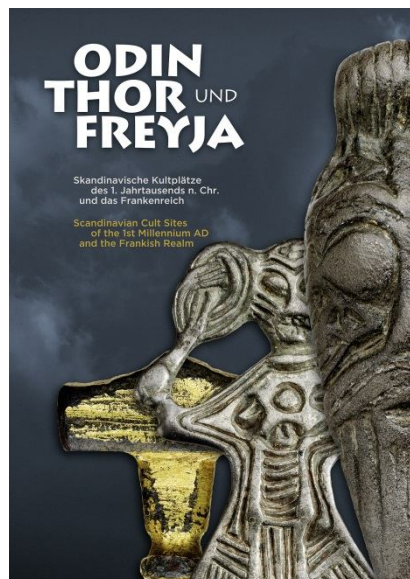

FÖRDERUNG DER AUSSTELLUNG

Aage og Johanne Louis-Hansens Fond, Nivå

Kulturfonds Frankfurt RheinMain

Dezernat für Kultur und Wissenschaft der Stadt Frankfurt am Main

AAGE OG JOHANNE LOUIS-HANSENS FOND



KULTURFONDS
Frankfurt RheinMain

Archäologisches Museum **Frankfurt** • Karmelitergasse 1 • 60311 Frankfurt • Tel.: 069/212-35896; Fax: 069/212-30700

Freier Eintritt für Kinder und Jugendliche unter 18 Jahren!

Eintritt: Erwachsene € 7; ermäßigt € 3,50 • An jedem letzten Samstag im Monat ist der Eintritt frei!

[Info.archaeolmus@stadt-frankfurt.de](mailto:info.archaeolmus@stadt-frankfurt.de) • www.archaeologisches-museum.frankfurt.de

Öffnungszeiten: Di – So 10 – 18 Uhr, Mi 10 – 20 Uhr, Mo geschlossen